

APPARTAMENTI ESTIVI • PREZZI 2010

Tipologie e N. riferimento	N. pers.	“D” 06-19/06	“C” 20-06 / 03-07 29-08 / 04/09	“B” 04-31/07 22-28/08	“A” 01-21/08	
App. bilocali mansarda	2	260,00	320,00	350,00	525,00	
	3	280,00	345,00	380,00	565,00	
	6 7 8 9	4	300,00	370,00	410,00	600,00
App. trilocale mansarda	4	350,00	420,00	480,00	700,00	
	5	375,00	445,00	520,00	740,00	
	10	6	400,00	470,00	550,00	770,00
Camera mansarda	1	160,00	190,00	220,00	280,00	
	11	2	180,00	220,00	320,00	
App. bilocale primo piano	2	310,00	370,00	420,00	600,00	
	3	330,00	400,00	455,00	640,00	
	3	4	350,00	430,00	490,00	680,00
App. trilocale primo piano	4	410,00	490,00	560,00	770,00	
	5	430,00	520,00	595,00	810,00	
	4	6	450,00	550,00	630,00	850,00
App. quadrilocale piano terra	5	500,00	600,00	700,00	930,00	
	6	520,00	635,00	735,00	970,00	
	12	7	540,00	670,00	770,00	1.000,00
	8	8	560,00	690,00	790,00	1.020,00
Camera 1° piano	1	175,00	220,00	250,00	310,00	
	5	2	200,00	250,00	280,00	350,00

PRIMO PIANO

- 3 Mq. 30 ca.
- 4 Mq. 47 ca.
- 5 Mq. 13 ca.

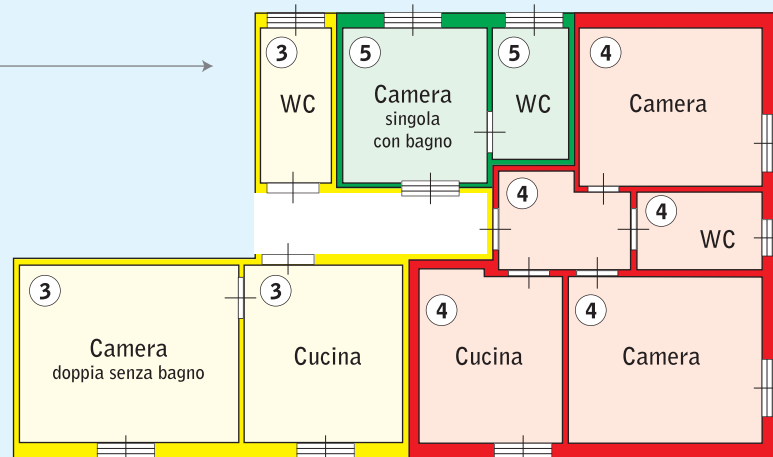

PIANO TERRA

- 12 Mq. 59 ca.
+ veranda coperta mq. 18

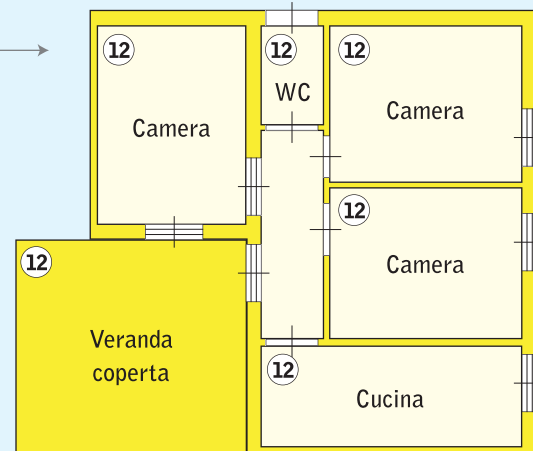

PULIZIA FINALE:
APPARTAMENTI € 40,00
CAMERA SINGOLA € 20,00

Negli appartamenti
non sono ammessi animali.

MANSARDA

- 6 Mq. 33 ca.
- 7 Mq. 27 ca.
- 8 Mq. 38 ca.
- 9 Mq. 30 ca.
- 10 Mq. 47 ca.
- 11 Mq. 13 ca.

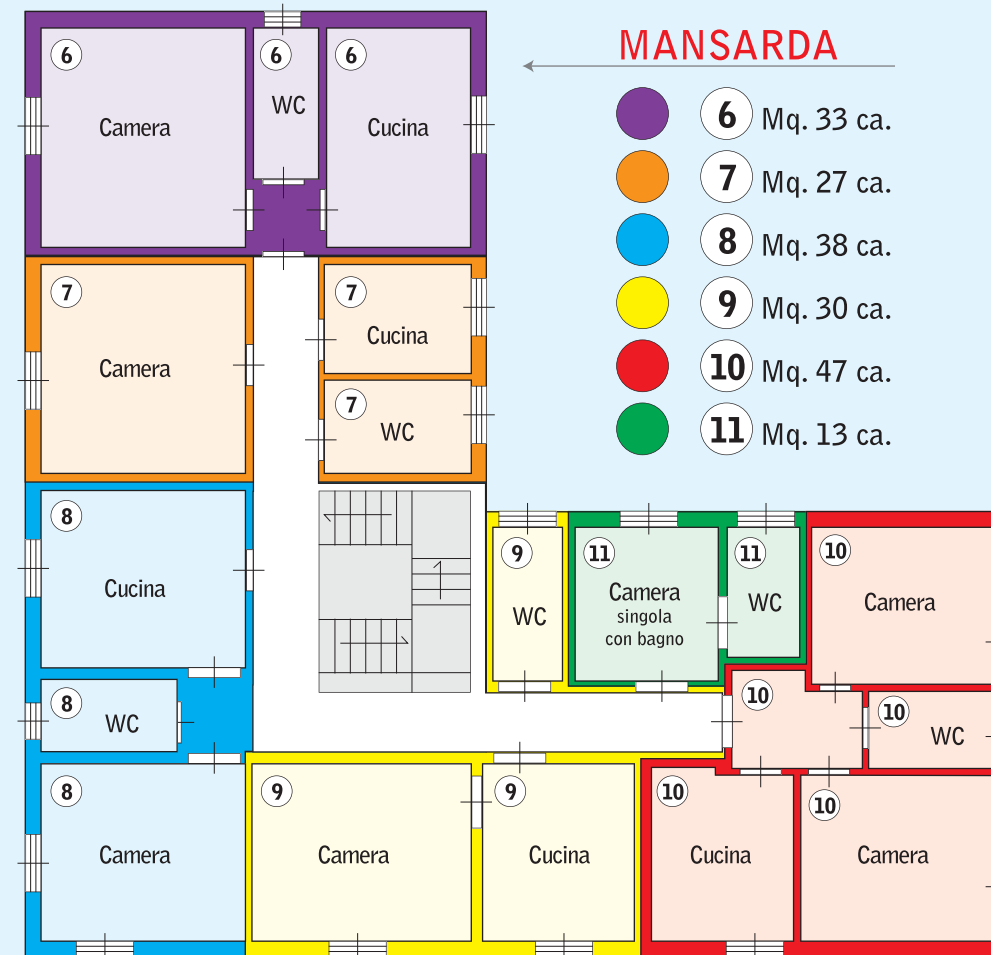

Nel prezzo è compreso: parcheggio auto, acqua calda e fredda, luce, gas, uso piscina, ombrellone lettino e sdraio, animazione (10 giugno / 3 settembre). Le camere o gli appartamenti devono essere lasciati liberi entro le ore 9,00 del giorno di partenza e vengono consegnati entro le ore 12,00 del giorno di arrivo. Nel caso di partenza anticipata il Signor Turista è tenuto al pagamento dell'intero periodo di soggiorno prenotato.